FOTO: ADAM IHSE / TT

ASYLIMPERIET VÄXER

Kartan visar Bert Karlssons bolag Jokarjos boenden för asylsökande och ensamkommande barn. På vissa platser finns flera boenden.

- 🔴 Asylboende
- ● Boende för ensamkommande barn

Mönsterås

Ekshärad

Mariestad

Härryda

Överkalix

Porjus

52 boenden från norr till söder

■ Bert Karlsson med familj driver bolaget Jokarjo som är det största privata företaget i asylboendebranschen. Bert är vd och barnen Johanna Karlsson och Joakim Karlsson sitter tillsammans med Bert i styrelsen.

Vinsten 2014 var 23,6 miljoner kronor, på en omsättning på 171,3 miljoner kronor. Ihop med andra av hans bolag omsatte han 202 miljoner under 2014 hänförbart till asylboenden.

Jokarjos ersättning från Migrationsverket för tillfälligt asylboende 2015: **328,9 miljoner kr**

BOENDEN FÖR MILJARDBELOPP

■ Staplarna visar bolagen som fick de största utbetalda ersättningarna från Migrationsverket för tillfälligt asylboende år 2015, miljoner kronor.

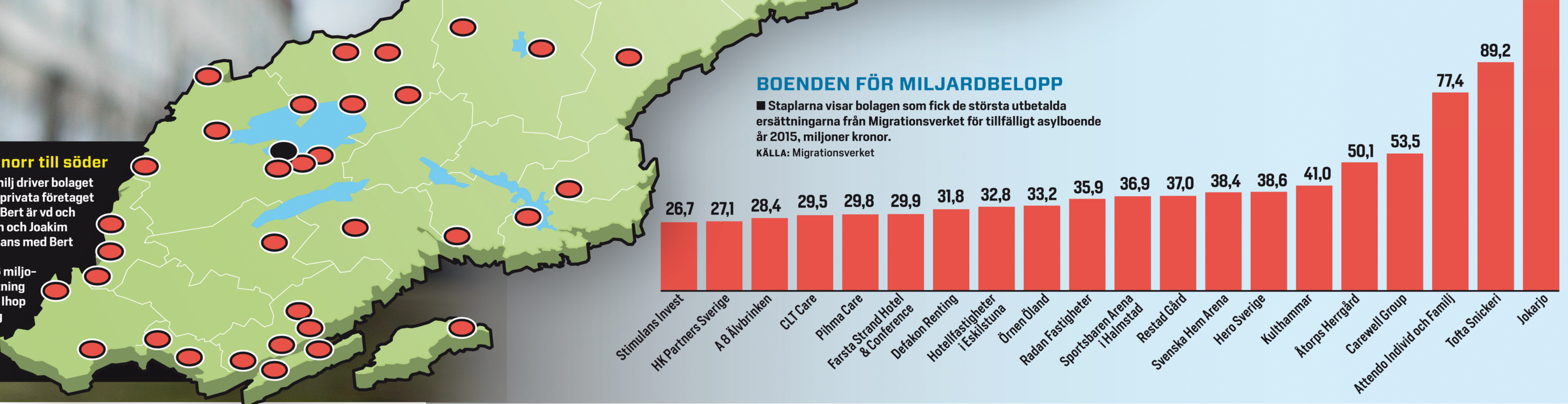KÄLLA: Migrationsverket